СКИЦА ПРЕДЛОЖЕНИЕ

ЗА ИЗМЕНЕНИЕ НА ПУП-ПРЗ ЗА УПИ VII-539.499 - *за предприятие на електрониката*,одобрен със Заповед №10 ОА 1595/21.07.2010 г.к кв.3 , ПО ПЛАНА НА " ЮИПЗ" ГР.ПЛОВДИВ,
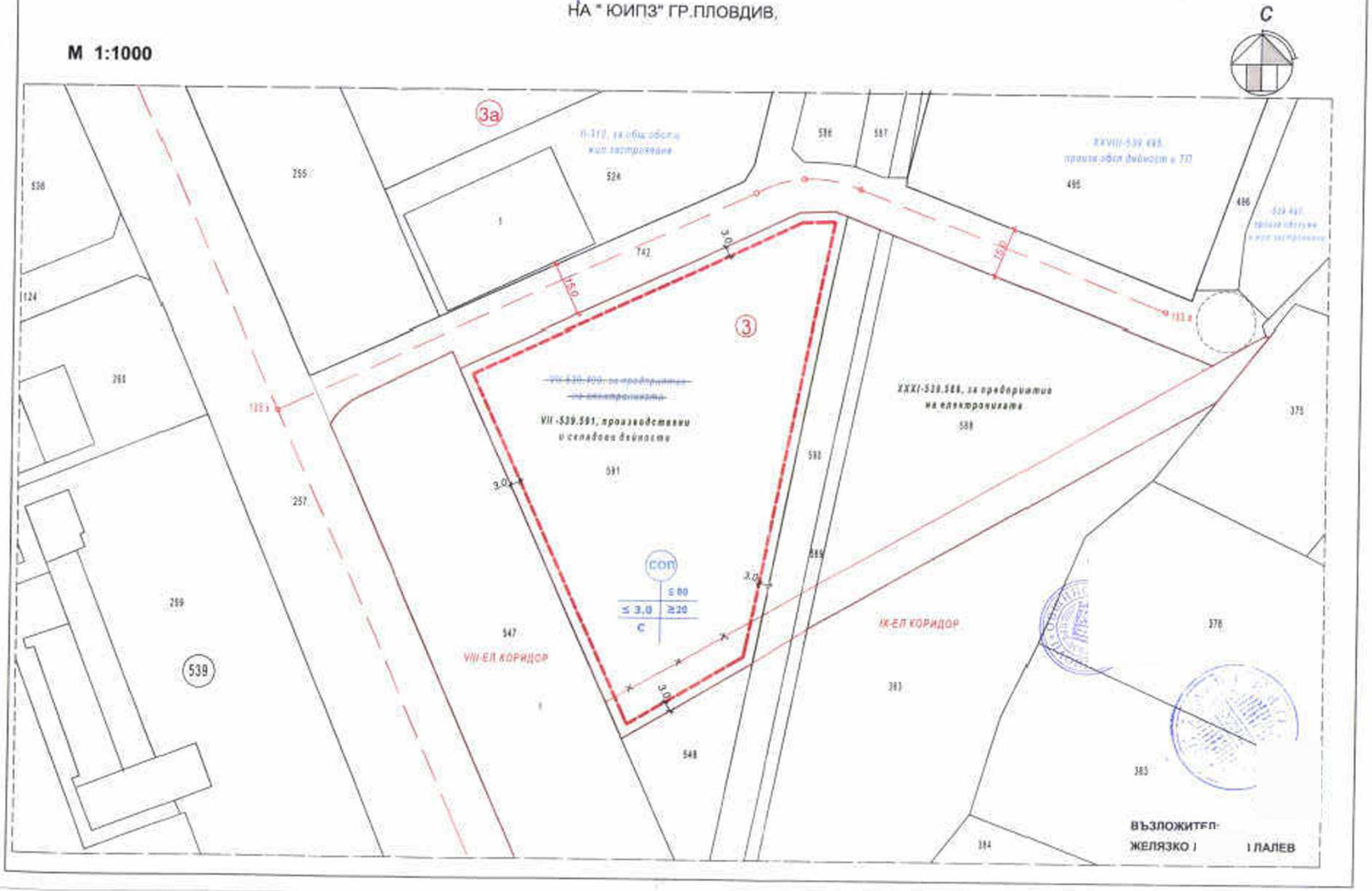
М 1:1000