СКИЦА ПРОЕКТ за изменение на ПУП-ПРЗ М 1:1000

за промяна на двор.регул. между УПИ LXXXIII-произв. и скл.дейност и УПИ XXXVII-произ. и скл.дейност в кв.1-нов. по плана на кв."Източна инд. зона" IV-та част" гр.Пловдив,
одобрен със Заповед №090А-276/11.02.2009г.
съответстващи на имоти с ид. 56784.527.258 и 56784.527.259 по ККР на гр.Пловдив
и образуване на УПИ LXXXIII-527.393,произв. и скл.дейност и УПИ XXXVII-527.394,произ. и скл.дейност в кв.1-нов. по плана на кв."Източна инд. зона" IV-та част" гр.Пловдив,
Координати на новата граница в к-на с-ма 2005 кад.

1. 4 668 519.252 441 690.186
2. 4 668 510.938 441 798.067

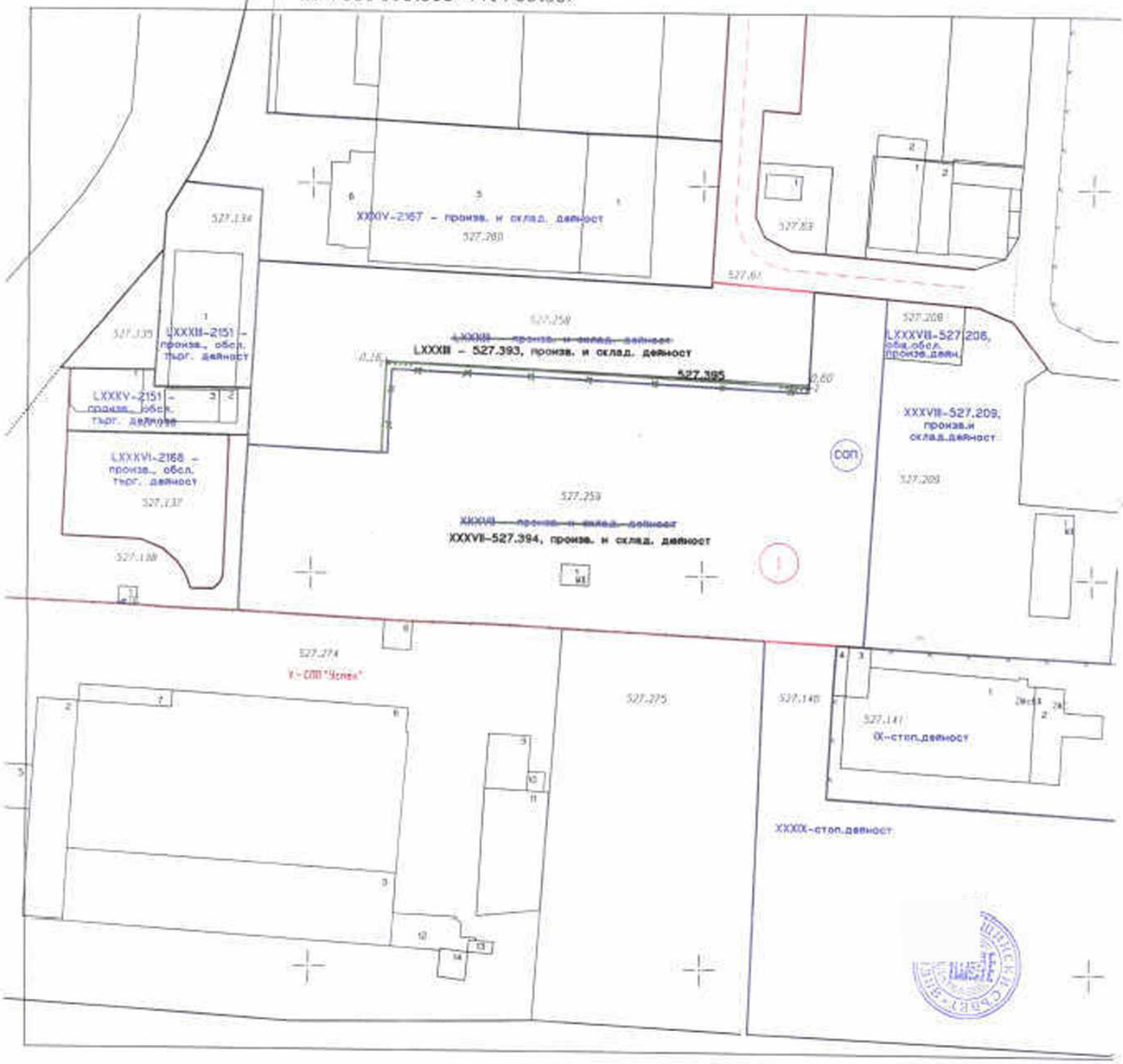

от ПИ 56784.527.259 от КК Пловдив с площ 10218кв.м. се прехвърлят 41кв.м.
и се образува нов УПИ XXXVII-527.394 с площ 10177кв.м.
към ПИ 56784.527.258 от КК Пловдив с площ 4198кв.м. се добавят 41кв.м.
и се образува нов УПИ LXXXIII-527.393 с площ 4239кв.м.
В застроителната част не се предвижда промяна на характера и начина на застрояване.

Изработил: инж.Цветанка Николова
Дата 01.2022г. гр.Пловдив