# СКИЦА ПРЕДЛОЖЕНИЕ за изменение на ПУП-ПРЗ
## за УПИ II-501.340 жил.застр. кв.16 по плана на жилищен парк "Марица север", гр. Пловдив

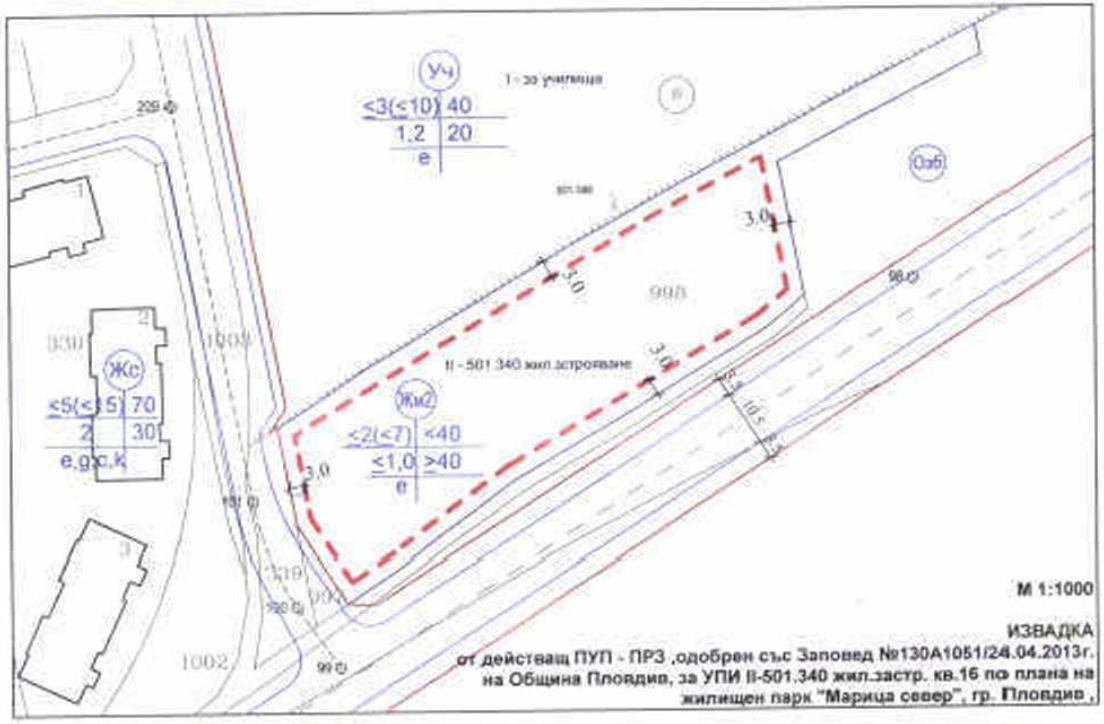


**Легенда:**

ограничителна линия на застрояване

Устройствена зона Жм

Зона с преобладаващо високо жилищно застрояване

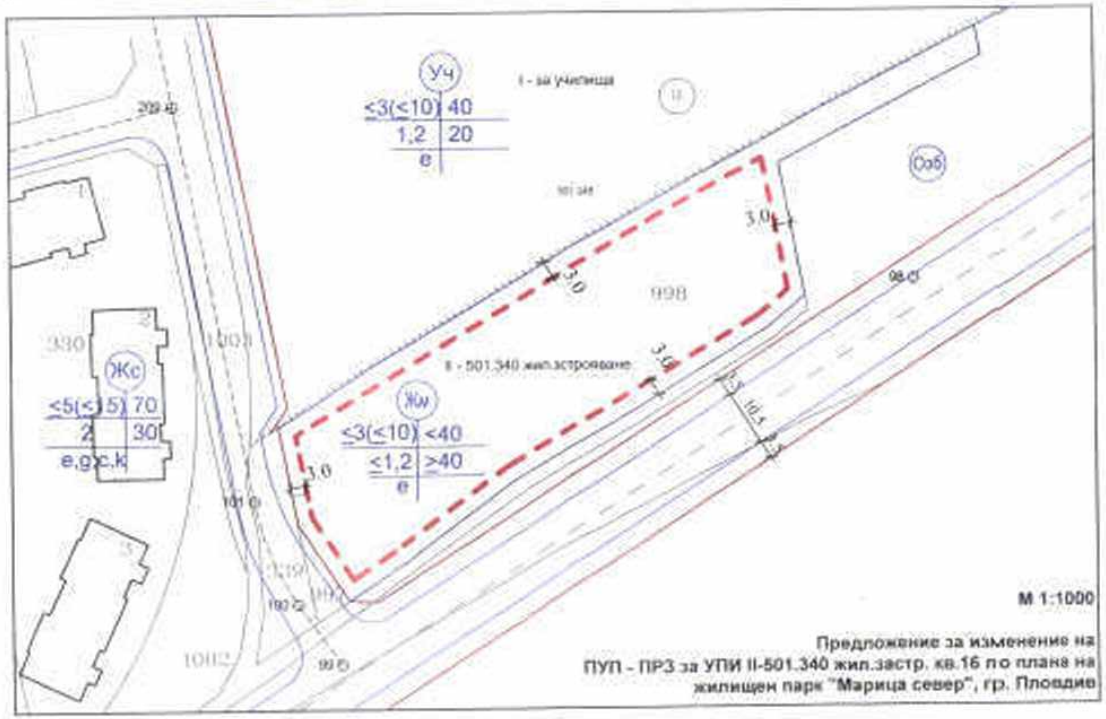


Възложител: Орлин Тасев

изготвил: арх. Христо Пилтеков