



приложение № 2 към Правилника,  
приет с РСС № 57, взето с пр.  
№ 5... от 05.03... 2015 г.

## ОБЩИНСКО ПРЕДПРИЯТИЕ „ГРАДИНИ И ПАРКОВЕ“

Гр. Пловдив 4000, ул. „Даме Груев“ № 64 А; e-mail: gradini@abv.bg

### ОБЩИНСКО ПРЕДПРИЯТИЕ „ГРАДИНИ И ПАРКОВЕ“ – ПАРКОВЕ СТРУКТУРА И ЧИСЛЕНОСТ НА ПЕРСОНАЛА

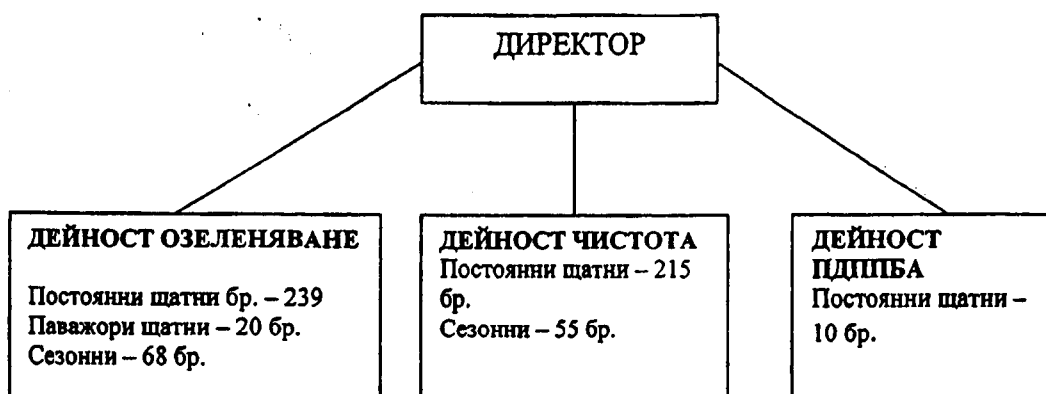

#### РЕКАПИТУЛАЦИЯ:

Дейност „Озеленяване“ – 327 бр., в т.ч. Директор – 1 бр.  
Дейност „Чистота“ – 270 бр.  
Дейност „ПДПБА“ – 10 бр.

#### Обща численост на ОП „ГРАДИНИ И ПАРКОВЕ“

- Постоянни щатни бройки 484
- Сезонни бройки 123

Директор

Т.С. Алексиев

Приложение № 2 към  
правилника, приет с РС  
№ 57, взето с протокол № 5  
от 05.03.2015г.

## ОП "Градини и паркове" - Пловдив

### СПИСЪК

за наличният сграден фонд - с/ка 2031,2039 към 31.12.2014 година  
с/ка 2010-Прилежащи към сгради и съоръжения земя

№ по ред	Вид на имота	Балансова стойност	№ Акт за Общ. собственост
1.	У <sub>2</sub> сграда от 910 м2 МС 01 Д.Груев 64 А	355206,70	Акт906/19,11,01г
	<b>Всичко: с/ка 2031</b>	<b>355206,70</b>	
2.	Битова сграда - Бели брези -ул."Прилеп"	5026,44	Няма акт
3.	Канцелария - Бели брези ул." Прилеп"	7957,02	Няма акт
4.	Барака - хижа " Здравец"	901,42	Няма акт
5.	Бунгала - 2 бр. Почивна база - Доспат	13726,07	Няма акт
6.	Столова 2/16 - Почивна база -Доспат	1430,09	Няма акт
7.	Офис къщичка район " Запад"	16 340,60	Няма акт
8.	Офис къщичка район " Южен"	16 758,20	Няма акт
9.	У <sub>2</sub> сграда от 587 м2 МС 02 Д.Груев 64 А	229127,85	Акт906/19,11,01г
10.	У <sub>2</sub> сграда от 32 м2 МС 03 Д.Груев 64 А	12490,8	Акт906/19,11,01г
11.	У <sub>2</sub> сграда от 30 м2 МС 04 Д.Груев 64 А	11710,1	Акт906/19,11,01г
12.	У <sub>2</sub> сграда от 13 м2 МС 05 Д.Груев 64 А	5074,4	Акт 906/19,11,01г
13.	У <sub>2</sub> сграда от 187 м2 ПМС 06 Д.Груев 64 А	29754,6	Акт 906/19,11,01г
14.	У <sub>2</sub> сграда от 163 м2 ПМС 07 Д.Груев 64 А	25935,8	Акт 906/19,11,01г
15.	У <sub>2</sub> сграда от 184 м2 ПМС 08 Д.Груев 64 А	29277,25	Акт906/19,11,01г
16.	У <sub>2</sub> сграда от 17 м2 ПМС 09 Д.Груев 64 А	2704,95	Акт906/19,11,01г
17.	У <sub>2</sub> сграда от 22 м2 МС 10 Д.Груев 64 А	8587,4	Акт906/19,11,01г
18.	У <sub>2</sub> сграда от 762 м2 МС 11 Д.Груев 64 А	297436,8	Акт906/19,11,01г
19.	Сграда ул.Развигор 2А	32765,38	Акт 421/08,11,13 г
	<b>Всичко: с/ка 2039</b>	<b>747005,17</b>	
20.	2/16 идеални части земя - Почивна база - Доспат	1042,47	Акт 1411д/20,02,2012
21.	Земя У <sub>2</sub> от 12400 м2 Даме Груев 64А	219182,4	Акт 906/19,11,01г
22.	Дворно място ул.Развигор 2А	5618,70	Акт 421/08,11,13 г
	<b>Всичко с/ка 2010</b>	<b>225843,57</b>	
	<b>ВСИЧКО ГР. 20</b>	<b>1328055,44</b>	

Гл.счетоводител:  
/ Ю.Лазарова /

Директор:

/Стоян Алексиев/

Изготвил:

/ Вера Калафирова - счетоводител /



## ОП "ГРАДИНИ И ПАРКОВЕ"-ПЛОВДИВ

с/ки 2049

с/ки 2060

за наличните машини, съоръжения и оборудване  
към 31.12.2014г.

№ по ред	Наименование	Балансова стойност към 31.12.2014г
1	Моторни триони Щил	34631,29
2	Телескопични кастрачки Щил	25654,00
3	Тръбен кладенец	2463,16
4	Селскостопански инвентар	10380,00
5	Къртачи	8646,01
6	Храсторези, дърворезачки	26757,10
7	Косачки	333602,13
8	Помпи ел.	54363,20
9	Навесни фрези	2918,00
10	Банциг-голям	1000,00
11	Ножица за жив плет	19100,36
12	Котел ДКУ, МКК	20739,23
13	Ножовка	900,00
14	Заваръчен апарат	914,40
15	Бензинов ел. генератор	3840,00
16	Фургони/офис контейнери	137256,00
17	Подвижно рамо с фреза за пънове	57852,00
18	Фреза за пънове	16758,00
19	Сцена за културни мероприятия	28812,00
20	Дозатор за реагенти	39970,00
21	Дробилки за клони	281412,00
22	Климатизи	8514,99
23	Телевизор	899,00
24	Подземна напоителна система	29953,91
25	Метачна машина "Körcher"	8000,00
26	Сондажен кладенец	1040,00
27	Заваръчен генератор	3560,18
28	Фугорез	4080,00
29	Трамбовка	3348,00
30	Цветарник-неръжд. стомана-8нива	7785,00
31	Цветарник-неръжд. стомана-6нива	1436,00
32	Оранжевия-метална	1600,00
33	Отоплителна инсталация с котелно	24960,00
34	Генератор бензинов	1658,40
35	Машина за челно заваряване	4680,00
36	Водоструйка	3492,00
37	Прахосмукачка за листа	8208,00
38	Фургон	5976,00
39	Помпа водна	888,00
40	Мотоблок	8650,80
41	Помпа водна	1380,00
42	Помпа водна	1440,00
43	Помпа водна	1380,00
44	Помпа водна	888,00
45	Фургон	5976,00
46	Мотоблок	8650,80
47	Помпа водна	1380,00
48	Косачки	8164,80
49	Мотоблок	8650,80
50	Моторен трион хускварна	2628,00
51	Лодка с оборудване	2454,00
52	Самоходна фреза за пънове	56832,00
53	Помпа водна	1380,00
54	Фургон	5976,00



55	Оранжевия-метална	1600,00
56	Косачка	8164,80
57	Помпа водна	1464,00
58	Гръбна моторна пръскачка	876,00
59	Водна помпа	888,00
60	Телескопични кастрачки хусварна	1104,00
61	Помпа водна	1380,00
62	Потопяема помпа	1404,00
63	Моторен хросторез	8640,00
64	Моторен хросторез	3360,00
65	Моторен трион Щил	849,00
66	Моторен трион Щил	882,00
67	Телескопичен трион Щил	952,00
68	Моторна ножица за жив плет	3380,00
69	Водна ел.помпа	7920,00
70	Потопяема помпа 4SR15/13	1680,00
71	Честотен Преобразовател	5280,00
72	Изсушител	850,00
73	Сглобяеми метални оранжевии	4620,03
74	Водемер сух-ролков брояч	1075,36
	<b>ВСИЧКО:</b>	<b>1400248,76</b>



2051

ОП "ГРАДИНИ И ПАРКОВЕ" - ПЛОВДИВ

СПРАВКА  
за наличните автомобили  
към 31.12.2014 г.

№ по ред	Марка МПС, модел	Балансова ст/г към 31.12.2014г
1	Лекотоварен автомобил "Волво" РВ 08-17 МН	2500,00
2	ЛЕК АВТОМОБИЛ ХЮНДАЙ-ТЕРАКАН №71-76	14962,10
3	ЛЕК АВТОМОБИЛ ФОРД ФОКУС РВ 43-72 МС	15590,00
4	ЛЕК АВТОМОБИЛ ФОРД ФОКУС РВ 43-69 МС	15290,00
Всичко:		48342,10



## ОП " ГРАДИНИ И ПАРКОВЕ " - ПЛОВДИВ

## СПРАВКА

за наличните автомобили за към 31.12.2014г.

№ по ред	Ин в. №	Марка МПС, модел	Балансова ст/г към 31.12.2014г
1	1	Трактор Тъйшан 27-15	5000,00
2	2	Ремарке-полуремарке 27-16	1500,00
3	300	Автовишка Мерцедес РВ18-59 МА	30000,00
4	301	Товарен автомобил "Мерцедес" 611Д РВ 84-43 мрс	14962,10
5	304	Товарен автомобил "Авиа" -А 31 РВ 16-21 АК	3000,00
6	308	Скания 92 Н-сметосъб. 31-93	10000,00
7	309	Фадрома L200 пътно стр.маш	2000,00
8	310	Трактор БУЛГАР ТК 80	3000,00
9	312	Трактор Т 54-ВЕРИЖЕН	840,00
10	313	Трактор колесен ТК 80 № 57-23 ЕМ	1000,00
11	320	Трактор ТК 80 -автовишка № 57-21 ЕМ	1000,00
12	328	Трактор Т 54-13 ВЕРИЖЕН	840,00
13	329	Булдозер ДТ-75-верижен	15840,00
14	330	Багер ДН 113- колесен	1000,00
15	331	ИФА-В 50 Л автокран № 94-82 МН	1000,00
16	332	Трактор ТК 80-хидр.платформа № 57-26 ЕМ	1000,00
17	333	Газ 53А РВ 94-92 МН	840,00
18	382	ЗИЛ № 94-65 МН	1000,00
19	388	ЗИЛ № 94-72 МН	1000,00
20	389	ЗИЛ № 95-27 МН	1000,00
21	390	ЗИЛ № 94-77 МН	2500,62
22	393	ЗИЛ 130 № 94-76 МН	1000,00
23	394	Форд Транзит ЕЛ- микробус № 94-57 МН	4000,00
24	484	Трактор ЮМЗ-автовишка 14-84 ЕМ	2000,00
25	486	Шкода МП 20-автовишка № 95-26 МН	1000,00
26	492	ЗИЛ 130 Г-товарен № 94-93 МН	840,00
27	493	ЗИЛ 130 Г -товарен № 95-28 МН	840,00
28	494	ИФА-Мултикар № 55-98 АС	840,00
29	496	ЗИЛ 450506 № 94-60 МН	840,00
30	497	ЗИЛ № 94-62 МН	840,00
31	498	ЗИЛ 450506 № 94-67 МН	840,00
32	500	ЗИЛ 431416 - ПОЛИВОМ. № 94-71 МН	1000,00
33	501	ЗИЛ 431417 - ПОЛИВОМ. № 94-70 МН	2358,64
34	503	ЗИЛ № 94-66 МН	840,00
35	504	МАЗ 551- самосвал № 30-41 ХК	3340,00
36	505	МАЗ 5551- самосвал № 95-24 МН	840,00
37	507	МАЗ 5551- самосвал № 77-89 КК	840,00
38	508	ЗИЛ 130 № 75-19 ХН	1000,00
39	509	ЗИЛ 130 Г № 26-17 ВК	1000,00
40	536	Мерцедес Бенц 1320-тов. № 57-86 ХК	5000,00
41	537	Мерцедес Бенц 310 Д -тов. № 57-89 ХК	4000,00
42	538	Волво FL 611-товарен № 57-84 ХК	6000,00
43	539	Мерцедес ВИТО 112 ЦДИ -тов. № 25-62 АС	12000,00
44	540	Мерцедес Бенц Самосвал РВ 90-38 ВА	6000,00
45	541	Мерцедес Бенц Самосвал РВ 90-39 ВА	7262,73
46	542	Машина за дробене на клони	14000,00
47	543	Автовишка -MAN VW РВ 64-43 ВК	34000,00
48	544	Автовишка Мерцедес Бенц 814 РВ64-42 ВК	80000,00
49	545	Мерцедес 409- товар. РВ 70-27 СН	22000,00
50	546	Мерцедес 115 -лекотов. РВ 70-24 СН	16774,50
51	547	Мерцедес 817- товар. РВ 70-19 СН	43000,00
52	548	ИВЕКО 80Е21 ТОВ. РВ 29-37 КМ	56000,00

53	549	ИВЕКО 75E15 ТОВ. РВ 29-36 КМ	51000,00
54	550	ИВЕКО 80E17 ТОВ. РВ 29-40 КМ	52000,00
55	551	ФОРД ТРАНЗИТ ТОВ. РВ 29-34 КМ	23000,00
56	552	МУЛТИКАР СЪС САМОСВАЛ РВ 39-51 КМ	160000,00
57	553	МЕРЦЕДЕС 609Д АВТОВИШКА РВ 76-32 ВС	88000,00
58	554	ИВЕКО ДЕЙЛИ АВТОВИШКА РВ 64-85 СН	54000,00
59	555	МЕРЦЕДЕС СПРИНТЕР АВТОВ. РВ 98-02 МК	121000,00
60	556	Самосвал ИВЕКО ML 80 E17 РВ 30-28 МК	92400,00
51	557	Самосвал ИВЕКО ML 80 E17 РВ 44-71 МК	93718,68
62	558	СМЕТОС.МАШ. МИЦУБИШИ ФУЗО РВ 11-92 МК	114000,00
63	559	ФОРД ТРАНЗИТ 350. РВ 87-53 МР	30000,00
64	560	ФОРД ТРАНЗИТ 350. РВ 87-58 МР	32275,20
65	561	ФОРД ТРАНЗИТ 350. РВ 87-51 МР	30000,00
66	562	СМЕТОС.МАШИНА ВОЛВО РВ 87-56 МР	84000,00
67	563	АВТОВИШКА ИВЕКО РВ 96-03 МА	36000,00
68	564	ЦИСТЕРНА ВОЛВО РВ 87-52 МР	60000,00
69	565	ЦИСТЕРНА ДАФ FALF РВ 87-55 МР	72000,00
70	566	ЦИСТЕРНА ВОЛВО РВ 87-50 МР	60000,00
71	567	МУЛТИФУНКЦИОНАЛНА МАШИНА РВ 87-49 МР	84000,00
72	568	МУЛТИФУНКЦИОНАЛНА МАШИНА РВ 87-54 МР	93960,00
73	569	ЛЕКОТОВ.АВТОМ.ФОРД ТРАНЗИТ РВ 43-76 МС	19900,00
74	570	ЛЕКОТОВ.АВТОМ.ФОРД ТРАНЗИТ РВ 43-81 МС	20000,00
75	571	ЛЕКОТОВ.АВТОМ.ФОРД ТРАНЗИТ РВ 43-79 МС	20000,00
76	572	ЛЕКОТОВ.АВТОМ.ФОРД ТРАНЗИТ РВ 43-80 МС	20000,00
77	573	ЛЕКОТОВ.АВТОМ.ФОРД ТРАНЗИТ РВ 43-82 МС	20000,00
78	574	ЛЕКОТОВ.АВТОМ.ФОРД ТРАНЗИТ РВ 43-74 МС	20000,00
79	575	ЛЕКОТОВ.АВТОМ.ФОРД ТРАНЗИТ РВ 43-77 МС	20000,00
80	306	АВТОВИШКА ШКОДА РВ 21-24 АХ	25000,00
81	578	КОЛЕСЕН ТРАКТОР КОМАТСУ РВ 94-67 ЕМ	84000,00
82	579	ТЕЛЕСКОПИЧЕН ЧЕЛЕН ТОВАРАЧ JCB РВ 07821	96000,00
83	580	ТОВАРЕН АВТОМ.ФОРД ТРАНЗИТ РВ 97-46 МТ	48600,00
84	581	ТОВАРЕН АВТОМ.ФОРД ТРАНЗИТ РВ 97-49 МТ	48600,00
85	582	ТОВАРЕН АВТОМ.ФОРД ТРАНЗИТ РВ 97-45 МТ	48600,00
86	583	ЦИСТЕРНА EFFEDI TSP 28 РВ 06-64 МХ	96000,00
87	584	СНЕГОРИН МЕРЦЕДЕС БЕНЦ РВ РВ 06-63 МХ	108000,00
88	585	БАГЕР МИНИ NEUSON 1404	47880,00
89	586	ТОВ.АВТ.ФОЛКСВАГЕН РВ 78-51 РМ	80000,00
90	587	ТОВ.АВТ.ФОЛКСВАГЕН РВ 78-52 РМ	80000,00
91	588	ТОВ.АВТ.ФОЛКСВАГЕН РВ 78-53 РМ	80000,00
92	589	ТОВ.АВТ.ФОЛКСВАГЕН РВ 78-54 РМ	80000,00
93	590	ТОВ.АВТ.ФОЛКСВАГЕН РВ 78-55 РМ	80000,00
94	591	МЕРЦЕДЕС 308D	10000,00
Всичко:			3012552,47



**ОП " ГРАДИНИ И ПАРКОВЕ"- ПЛОВДИВ**

**СПРАВКА**  
за наличното офис оборудване  
към 31.12.2014г.

№ по ред	Наименование	Брой	Балансова ст/т към 31.12.2014г.
1	Копирна машина Тошиба	1	2271,60
	<b>Всичко:</b>		<b>2271,60</b>

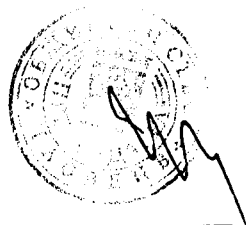



ОП "ГРАДИНИ И ПАРКОВЕ" - ПЛОВДИВ

2041  
2101

СПРАВКА

за наличните програмни продукти и компютри към 31.12.2014г.

№ по ред	Наименование	Брой	Балансова ст/т към 31.12.2014г
1	Омекс-хонорари	1	2976,76
2	ПП "ФСД"	1	240,00
3	ПП "ФСД" Windows	1	877,20
4	WIN XP PRO BG	1	365,37
5	OFFICE BASIC ED 2003 BG	1	497,38
6	ФИН. И СЧЕТОВ. PROFES И STANDART	1	2048,92
7	BUILDING MANAGER 08	1	1079,62
8	ПП ОМЕКС ДИРЕКТ	1	315,79
9	Компютърни конфигурации	13	11167,04
10	Лаптоп	4	4753,41
11	Компютър сървър	1	521,00
12	ПП ОМЕКС 2000 1 РАБОТНО МЯСТО	1	106,94
13	Компютърна конфигурация с монитор	1	717,60
14	Компютърна конфигурация с монитор	1	717,60
15	Компютърна конфигурация с монитор	1	733,20
16	Компютърна конфигурация с монитор	1	2447,70
17	Изработна на уебсайт	1	2520,00
	<b>Всичко</b>		<b>32 085,53 лв</b>

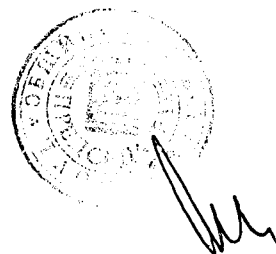

# ОП "ГРАДИНИ И ПАРКОВЕ"-ПЛОВДИВ

## СПРАВКА

ДМА в процес на придобиване за периода  
към 31.12.2014г

№ по ред	Наименование	Брой	Балансова стойност към 31.12.2014г.
1	Ограда нов разсадник	1	53038,33
	<b>ВСИЧКО:</b>		<b>53038,33</b>



# ОП "ГРАДИНИ И ПАРКОВЕ"-ПЛОВДИВ

## СПРАВКА

незавършено строителство  
за периода към 31.12.2014г.

№ по ред	Наименование	Брой	Балансова стойност към 31.12.2014г
1	Терен за нов разсадник	1	95684,93
	<b>ВСИЧКО:</b>		95684,93

