

Приложение № 1 към Правилника за устройството и дейността на ОП „Грауерна дейност“, прието с Решение № 54, взето с Протокол № 5... от 03.03.....2015г.

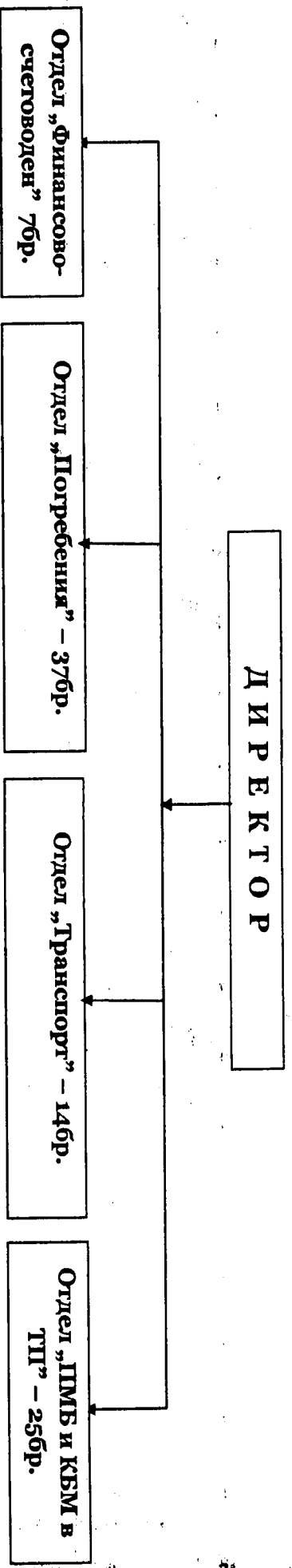

ОРГАНИЗАЦИОННО-УПРАВЛЕНСКА СТРУКТУРА
ОБЩИНСКО ПРЕДПРИЯТИЕ "ГРАУЕРНА ДЕЙНОСТ"



Рекапитулация:
Дейност 745 „Обредни домове и дейност“ -73бр.
Дейност 623 „Чистота“ – 11бр.

Обща численост на персонала : 84 бр.

Приложение № 2
към Правилника за
устр. и фин. прчет
с РДС № 54, взети
с прот. № 5... от
.05.03. ... 2015г.

СПРАВКА

с/ка 2010 - ПРИЛЕЖАЩИ КЪМ СГРАДИ И СЪОРЪЖЕНИЯ ЗЕМИ

КЪМ 31.12.2014 г.

ИНВ. №	НАИМЕНОВАНИЕ	МЕСТОНАХОЖДЕ НИЕ	АКТ №/ДАТА	БАЛАНС. СТ-СТ
911101	Парцел VII - дворно място с обща застроена и незастроена площ - 218 200 кв.м.	ТП "Централен"	Акт за ПОС № 96/06.12.1997г.	2280200,00
922102	Дворно място с обща застроена и незастроена площ - 320 000 кв.м.	ТП "Север"	Акт за ПОС № 411/02.10.2000г.	2 208 000,00
932103	Дворно място с обща застроена и незастроена площ - 55 990 кв.м.	ТП "Южен"	Акт за ПОС № 156/05.10.1998г.	462 000,00
ВСИЧКО:				4950200,00

ИЗГОТВИЛ:

/Е. Маркова/

ГЛ. СЧЕТОВОДИТЕЛ:

/К. Топалиева/



ДИРЕКТОР:

/К. ПОПОВ/

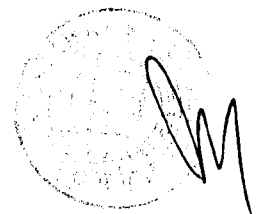

Приложение № 2
към Правилника за
управлението и
финансирания
с ПОС № 24
булет с прот. № 3.
от 05.03.2015г.

СПРАВКА

с/ка 2201 - ЗЕМИ, ГОРИ И ТРАЙНИ НАСАЖДЕНИЯ

към 31.12.2014 г.

ИНВ. №	НАИМЕНОВАНИЕ	МЕСТОНАХОЖДЕНИЕ	АКТ №/ДАТА	БАЛАНС. СТ-СТ
922201	Незастроен поземлен имот № 15 - 68 036 кв.м.	ТП "Север"	Акт за ПОС № 540/16.07.2002г.	1 107 400,00
922202	Незастроен поземлен имот пл.№ 56 - 9999 кв.м.	ТП "Север"	Акт за ПОС № 917/05.03.2008г.	217 978,20
922203	Незастроен поземлен имот пл.№ 64 - 17708 кв.м.	ТП "Север"	Акт за ПОС № 918/05.03.2008г.	386 034,40
922204	Незастроен поземлен имот пл.№ 26 - 13802 кв.м.	ТП "Север"	Акт за ПОС № 919/05.03.2008г.	300 883,60
922205	Незастроен поземлен имот пл.№ 28 - 9002 кв.м.	ТП "Север"	Акт за ПОС № 920/05.03.2008г.	196 243,60
922206	Незастроен поземлен имот пл.№ 58 - 17998 кв.м.	ТП "Север"	Акт за ПОС № 921/05.03.2008г.	392 356,40
922207	Незастроен поземлен имот пл.№ 60 - 10998 кв.м.	ТП "Север"	Акт за ПОС № 922/05.03.2008г.	239 756,40
922208	Незастроен поземлен имот пл.№ 113 - 8226 кв.м.	ТП "Север"	Акт за ПОС № 923/05.03.2008г.	239 756,40
922209	Незастроен поземлен имот пл.№ 57 - 5002 кв.м.	ТП "Север"	Акт за ПОС № 926/05.03.2008г.	91 036,40
932210	Празно дворно място за гробища - 5 265 кв.м.	ТП "Южен"	Акт за ПОС № 877/20.08.2011г.	106 700,00
919211	Имот № 80 и имот № 81 за гробища - 30 870 кв.м.	католически гробища	Акт за ПОС № 438/18.01.2000г.	322 600,00
942212	Имот № 020001 за гробище - 10 759 кв.м.	ТП "Прослав"	Акт за ПОС № 596/27.07.2004г.	19 430,00
942213	Имот № 000239 за гробище - 4 137 кв.м.	ТП "Прослав"	Акт за ПОС № 487/29.08.2002г.	7 470,00
942214	Имот № 000107 за гробища - 18 911 кв.м.	ТП "Коматев"	Акт за ПОС № 231/22.11.1999г.	135 200,00
ВСИЧКО:				3762845,40

ИЗГОТВИЛ:

/Е. Маркова/

ГЛ.СЧЕТОВОДИТЕЛ:

/К. Топалиева/



ДИРЕКТОР:

/К. ПОПОВ/

Приложение № 2
към правилника
при № 5 П. № 54,
Възсто с Пр. № 5 от
05.03.2015 г.

СПРАВКА

с/ка 2031 - АДМИНИСТРАТИВНИ СГРАДИ

КЪМ 31.12.2014 г.

ИНВ. №	НАИМЕНОВАНИЕ	АКТ №/ДАТА	БАЛАНС. СТ-СТ
011001	Едноетажна полумасивна сграда-105.40кв.м.	Акт за ПОС № 96/06.12.1997г.	9343,00
011002	Едноетажна полумасивна сграда-105.40кв.м.	Акт за ПОС № 96/06.12.1997г.	9343,00
011005	Едноетажна масивна сграда Дом на покойника-274кв.м.	Акт за ПОС № 96/06.12.1997г.	24393,00
022015	Едноетажна масивна сграда административна-456 кв.м.	Акт за ПОС № 411/02.10.2000г.	49327,00
032017	Полумасивна сграда и свещарна - 30+10кв.м.	Акт за ПОС № 156/05.10.1998г.	3546,00
ВСИЧКО:			95952,00

ИЗГОТВИЛ:
/Е. Марков/

ГЛ.СЧЕТОВОДИТЕЛ:
/К. Топалиева/



.....
/К. ПОПОВ/

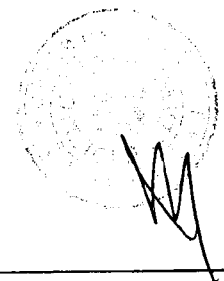

Приложение № 2
към правилника
Проект с Р. № 54,
взето с Пр. № 5
от 05.03.2015г.

СПРАВКА

с/ка 2039 - Други сгради
към 31.12.2014 г.

ИНВ. №	НАИМЕНОВАНИЕ	АКТ №/ДАТА	БАЛАНС. СТ-СТ
011003	Помощно помещение-навес - 30,60кв.м.	Акт за ПОС № 96/06.12.1997г.	943,00
011004	Магазин и склад за траурни стоки - 278.40кв м	Акт за ПОС № 96/06.12.1997г.	12192,00
011006	Помощно помещение навес - 72.10кв.м.	Акт за ПОС № 96/06.12.1997г.	2266,00
011007	Навес със застроена площ - 90кв.м.	Акт за ПОС № 96/06.12.1997г.	2829,00
011008	Дърводелски работни складове - 441кв.м.	Акт за ПОС № 96/06.12.1997г.	13860,00
011009	Помощно помещение навес - 24кв.м.	Акт за ПОС № 96/06.12.1997г.	754,00
011010	Едноетажна полумасивна сграда склад - 43.50кв.м.	Акт за ПОС № 96/06.12.1997г.	1905,00
011011	Едноетажна масивна сграда - гаражи - 411.60кв.м.	Акт за ПОС № 96/06.12.1997г.	18025,00
011012	Помощна работилница - навес - 45.50кв.м	Акт за ПОС № 96/06.12.1997г.	1430,00
011013	Помощна работилница - навес - 66кв.м.	Акт за ПОС № 96/06.12.1997г.	2074,00
011014	Обществена тоалетна - едноетажна масивна сграда - 35.40кв.м.	Акт за ПОС № 96/06.12.1997г.	5805,00
022016	Тоалетна - полуподземна масивна сграда - 81кв.м.	Акт за ПОС № 769/04.07.2005г.	6160,00
022018	Обслужваща сграда - ТП"Север" - едноетажна, масивна, монолитна - 93кв.м.	Акт за ЧОС № 970/29.05.2009г.	124482,00
022056	Костница - полуподземна масивна сграда 80.61 кв.м	В процес на аткуване	87017,23
032019	Обществена тоалетна - едноетажна масивна сграда - 24кв.м.	Акт за ЧОС № 1731/18.03.2013г.	49758,00
ВСИЧКО:			329500,23

ИЗГОТВИЛ:
/Е. Маркова/

ГЛ.СЧЕТОВОДИТЕЛ:
/К. Топалиева/



.....
Директор

.....

Приложение № 2
към правилника, *Фрало с Р. № 54*
вжето с Пр. № 505
05.03.2015г.

СПРАВКА

С/КА 2041 - КОМПЮТРИ И ХАРДУЕРНО ОБОРУДВАНЕ

към 31.12.2014 г.

ИНВ. №	НАИМЕНОВАНИЕ	БАЛАНСОВА СТ-СТ
612022	Компютърна конфигурация QUANTUM	1058,00
612023	Работна станция PC 5 сървър, С 2 диска	817,60
612026	Компютърна конфигурация ASUS	780,00
617027	Компютърна конфигурация DELUX	698,00
617029	Компютърна конфигурация DELUX	787,20
617030	Работна станция PC 2, с монитор	953,60
618021	Копирна машина - TOSHIBA STUDIO 166	1125,00
618023	Компютър сървър - CORSAIR	900,00
618024	Компютърна конфигурация и монитор NEC 19	872,40
618025	Работна станция PC 5, монитор	833,00
618026	Работна станция PC 2, монитор	741,20
618031	Компютър DELL и монитор ACER 17	600,00
618032	Компютър Vali и монитор ACER	585,60
622025	Компютърна конфигурация ACER	693,00
622026	Компютър Vali и монитор ACER	585,60
632030	Компютърна конфигурация QUANTUM	776,00
ВСИЧКО:		12806,20

ИЗГОТВИЛ:

[Signature]
/Е. Маркова/

ГЛ. СЧЕТОВОДИТЕЛ:

[Signature]
/К. Топалиева/

ДИРЕКТОР:

[Signature]
/К. ПОГОВ/

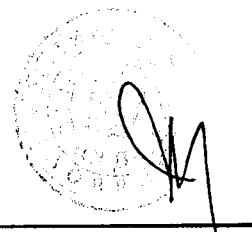

СПРАВКА
с/ка 2049 - Други машини , съоръжения,оборудване
към 31.12.2014 г.

Приложение № 2
към правилника, приложено
Р. № 54, взето е Пр. № 5
от 05.03.2015г.

ИНВ. №	НАИМЕНОВАНИЕ	БАЛАНС. СТ-СТ
411004	Метална врата - мюсюлманско гробище	1158,00
411005	Климатична система	1190,00
411006	Метална врата и ограда към входа на "Братската могила на опълченците"	3678,00
411007	Хладилна камера -ТП"Централен"	18822,00
411008	Масивна тухлена ограда по северозападната граница на ТП "Централен" - дълж. 150м	25207,98
411009	Ажурна ограда от метал по южната граница на ТП "Централен"-дълж.414м	17903,35
411010	Ограда от бетонови панели по северозападната граница на ТП "Централен"-дълж.108м	21754,49
411011	Каменна ограда по северозападната граница на ТП "Централен"дълж.165м	31911,00
411035	С-ма видеонаблюдение - комплект-опис	1457,00
411039	Барьерен механизъм	1071,00
411046	Видеорекордер dg-108 8 канала	1285,00
411049	Колумбарийна/урнова/стена	6558,00
411050	Поликарбонатна козирка-магазин	4146,00
411053	Колумбарийна/урнова/стена	14014,51
411054	Колумбарийна стена	11832,38
411055	Колумбарийна стена	11832,38
412026	Климатична система	1150,00
412054	Хладилен агрегат "Озирис АО1"	3330,00
415024	Щил Кастрачка НТ 75	750,00
415043	Зидана чешма -ТП Централен ,80 поле	825,00
415044	Парова инсталация	36468,00
415045	Помпа РА 1-60	863,00
415058	Снегорин SX 270-Partner	2310,00
416041	Кабинка - портал ТП Централен	4855,00
416042	Барьера 615 bpr-26p.	3073,00
416043	Токоизправител ЕПК 80/30М	968,47
422047	Ограда ТП"Север"	226501,00
422048	Камера УК-215НХ.Обектив.кожух	783,00
422055	Автолак	1849,00
422056	Хладилна камера -ТП"Север"	15490,20
422059	Хидрофорна система	2477,00
422060	Климатизатор ОСАКА СН-30-СН	1360,00
422061	Климатизатор ОСАКА СН-30-СН	1360,00
422065	Колумбарийна стена	11832,38
422066	Колумбарийна стена	11832,38
424036	Кофа за тов.авт.-Багер FAI	1125,00
425015	Кабинка - портал ТП Север	933,00
425016	Барьерен механизъм	1144,00
425027	Моторна кастрачка STIHL HT 75	889,00
425028	Храсторез STIHL ES 350	885,00
425038	Нафтова горелка	756,00
425040	Метална врата	1328,00
425057	Моторен трион STIHL 361	841,00
425058	Резачка Щил MS 271	916,00
432025	Ограда ТП"Южен"	57950,00
432043	Метална декоративна врата	1263,00
432051	Стенна чешма ТП Южен	3520,00
ВСИЧКО:		573448,52

ИЗГОТВИЛ:
/Е. Маркова/

ГЛ. СЧЕТОВОДИТЕЛ:
/К. Топалчиева/

ДИРЕКТОР:
/К. ПРОВОД/

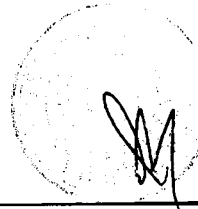
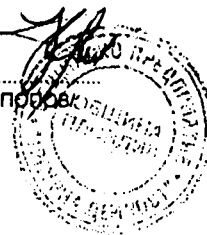

Приложение № 2
към правилника, прието с Р. № 54,
взето с Пр. № 5 от 05.03.2015г.

СПРАВКА

с/ка 2051 - Леки автомобили

към 31.12.2014 г.

ИНВ. №	НАИМЕНОВАНИЕ	БАЛАНС. СТ-СТ
514006	Катафалка Мерцедес МВ100Д РВ8029ХН	1440,00
514007	Катафалка Фолксваген Транспортер РВ7064АМ	1000,00
514010	Катафалка Нисан Ванет РВ4234АН	1250,00
515014	Катафалка Мерцедес-300 СД	25891,00
514017	Ланчия-Капа РВ2382ММ	4650,00
ВСИЧКО:		34231,00

ИЗГОТВИЛ:
/Е. Маркова/

ГЛ.СЧЕТОВОДИТЕЛ:
/К. Топалиева/

ДИРЕКТОР:

/К. Топалов/

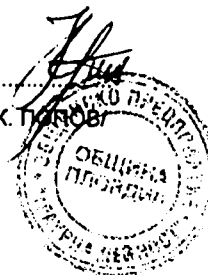

Приложение № 2
към правилника, изречето с Р. № 52,
взето с Пр. № 5 от 05.03.2015г.

СПРАВКА

с/ка 2059 - Други транспортни средства

към 31.12.2014 г.

ИНВ. №	НАИМЕНОВАНИЕ	БАЛАНС. СТ-СТ
515008	Електрокар - самосвал	10604,00
515009	Електрокар ЕПО 11-2	11728,00
524011	Лопатков товарач челно товарене FAI 1678 BDT45B	21240,00
524012	Товарен автомобил тип Самосвал	29083,00
524013	Електрокар ЕС-301	22880,40
524015	Електрокар ЕС-301	30676,00
524016	Автобагер КЕЙС 580 СЛЕ	66324,48
524018	Автовишка Мерцедес 1217	69637,20
ВСИЧКО:		262173,08

ИЗГОТВИЛ:

/Е. Маркова/

ГЛ.СЧЕТОВОДИТЕЛ:

/К. Топалиева/



/К. ПОПОВ/



Приложение № 2
към правилника, изиско с Р. № 54,
взето с Пр. № 5 от 05.03.2015 г.

СПРАВКА
с/ка 2060 - Стопански инвентар

към 31.12.2014 г.

ИНВ. №	НАИМЕНОВАНИЕ	БАЛАНС. СТ-СТ
712247	Блиндирана врата (каса бюро Траурни услуги)	1176,00
715233	Контейнер за смет тип "Лодка"	1125,00
715239	Контейнер за смет тип "Лодка"	1170,00
715240	Контейнер за смет тип "Лодка"	1170,00
715241	Контейнер за смет тип "Лодка"	1170,00
715242	Контейнер за смет тип "Лодка"	1170,00
715243	Контейнер за смет тип "Лодка"	1170,00
715244	Контейнер за смет тип "Лодка"	1170,00
715245	Контейнер за смет тип "Лодка"	1170,00
715250	Метална врата -топлоизолираща с каса	1125,00
722251	Фургон строителен - 2.4/4.5/2.4	5800,00
725227	Контейнер за смет тип "Лодка"	1125,00
725228	Контейнер за смет тип "Лодка"	1125,00
725229	Контейнер за смет тип "Лодка"	1125,00
725230	Контейнер за смет тип "Лодка"	1125,00
725231	Контейнер за смет тип "Лодка"	1125,00
725232	Контейнер за смет тип "Лодка"	1125,00
725237	Контейнер за смет тип "Лодка"	1170,00
725238	Контейнер за смет тип "Лодка"	1170,00
732234	Контейнер за смет тип "Лодка"	1125,00
732235	Контейнер за смет тип "Лодка"	1125,00
732249	Контейнер за смет тип "Лодка"	1170,00
742246	Контейнер за смет тип "Лодка"	1170,00
742248	Контейнер за смет тип "Лодка"	1170,00
743236	Контейнер за смет тип "Лодка"	1125,00
743247	Контейнер за смет тип "Лодка"	1170,00
743252	Фургон строителен - 1.9/4.0/2.4	4600,00
ВСИЧКО:		39161,00

ИЗГОТВИЛ:

/Е. Маркова/

ГЛ.СЧЕТОВОДИТЕЛЯ:

/К. Топалиева/



ДИРЕКТОР

/К. ПОЛОВ/

Приложение № 2
към правилника, изисеро с Р. № 54
взего с Пр. № 5 вт 05. 03. 2015г.

СПРАВКА

с/ка 2101 - Програмни продукти

към 31.12.2014 г.

ИНВ. №	НАИМЕНОВАНИЕ	БАЛАНС. СТ-СТ
812002	Програмен продукт "Регистър"	960,00
818010	Програмен продукт "Терез"	2989,55
818012	Програмен продукт "Прециз СХ", "Склад СХ"	1010,00
822012	Програмен продукт "Регистър"	480,00
822013	Програмен продукт "Регистър костница"	720,00
ВСИЧКО:		6159,55

ИЗГОТВИЛ:

/Е. Маркова/

ГЛ. СЧЕТОВОДИТЕЛ:

/К. Топалиева/

ДИРЕКТОР:

/К. Попов/



Приложение № 2
към правилника *присъто с*
Р. № 54, *вместо с Пр. 5. от*
05.03.2015г.

СПРАВКА

с/ка 2202 - ИНФРАСТРУКТУРНИ ОБЕКТИ

към 31.12.2014 г.

ИНВ. №	НАИМЕНОВАНИЕ	м ²	БАЛАНС. СТ-СТ
922301	Входно изходен портал ТП "Север" с асфалтова настилка		6877,25
911302	Възстановена асфалтова настилка ТП "Централен"	6972	179980,30
911303	Възстановена асфалтова настилка ТП "Централен"	700	64932,61
911304	Вход към бул. "Кн. М. Луиза" ТП "Централен"		69990,31
932305	Разширение ТП "Южен" изграждане нови гробни полета и алеи	620	160543,97
911306	Бетонни алеи в еврейски гробища		2000,02
ВСИЧКО:			484324,46

ИЗГОТВИЛ: 

/Е. Маркова/

ГЛ. СЧЕТОВОДИТЕЛ: 

/К. Топалиева/



ДИРЕКТОР

/К. Топалов/

